Classe Découverte
Ecole de Joncy et Genouilly
année 2016 / 2017

Les Longevilles Mont d-Or
Jougne Metabief

- Département 25 : « Haut » Doubs
- 18 km de Pontarlier, 91 km de Lons le Saunier
- à proximité de la frontière suisse

Situer Jougne

Temps de trajet en bus: 3 H 30

Le gîte : Une ancienne ferme comtoise en bordure de prairie, rénovée et agrandie

- Le GRAND GÎTE « LE LOUTELET » est situé en bordure du village du Touillon et Loutelet, au pied du Mont d'Or, dans un cadre calme et reposant.

<u>Plus de 1000 m d'altitude</u>

Le Mont Blanc

Le gîte

Cet hébergement à l'architecture jurassienne notamment pour sa partie ancienne,

est organisé sur 3 niveaux :

- rez de chaussée : accueil, cafétéria, bureaux, salles d'activité, infirmerie, locaux techniques
- 1er étage : cuisine, double salle à manger, 7 chambres, sanitaires
- 2e étage : 11 chambres, sanitaires

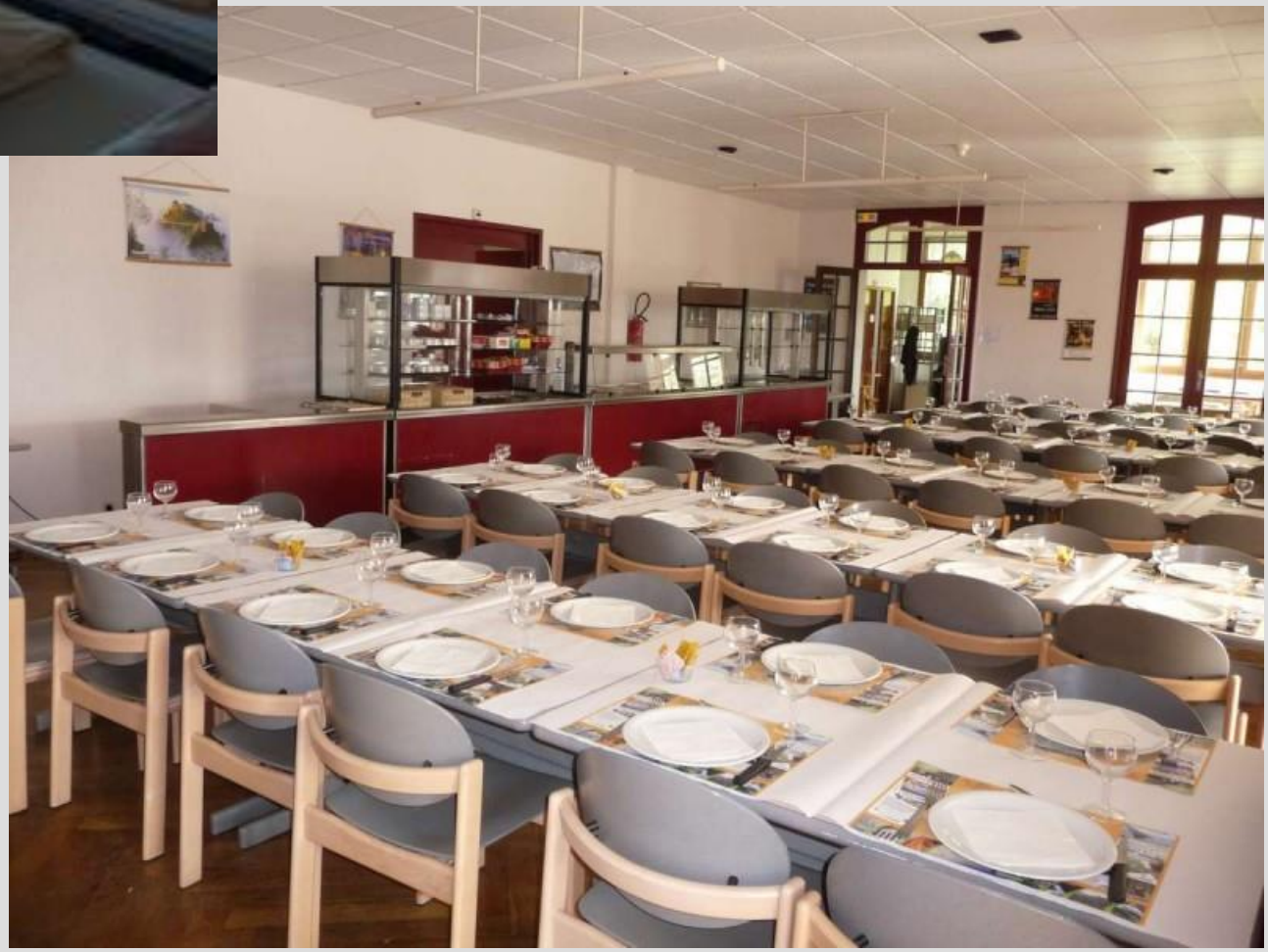

Le village et la structure

- Nombreux services à proximité : pharmacie, médecins, supermarché dans le village...
- « Cheval Passion Jura » est une association créée en 1977 qui organise des séjours scolaires en toutes saisons, sur des thématiques multiples.
- Encadrants et Animateurs diplômés Jeunesse et Sport et agréés Education Nationale.
- Structure testée et approuvée par les enseignants.

Objectifs / Choix du séjour et activités

- développement de l’autonomie, de l’esprit d’initiative, de la responsabilité, de la socialisation, la confiance en soi

- respect de l’autre et de son travail, des règles collectives, respect de l’environnement et du patrimoine

- maîtrise de la langue

- coopération, entraide

Classe neige et équitation

Activités Neige

<u>Jusqu'à 1463 m d'altitude</u>

- Luge
- construction d'igloo
- ski de fond
- chiens de traîneau
- randonnée en raquettes
- bataille de boules de neige !!!

Equitation

3 séances découverte et initiation
(avec possibilité de ski-joering lors de la 3ème séance)

Visite Culturelle

Fromagerie : visite de la fruitière de Métabief et découverte de la fabrication du Comté et des différents types de fromages locaux.

Rassurer les parents

- Suivre le séjour de son (ses) enfant (s) en direct via le twitter qui sera ouvert spécialement pour le séjour
- Pour les plus petits, **si besoin**, téléphone sur place
- Assistant sanitaire présent sur les lieux 24h/24h

Emploi du temps prévisionnel

Coût du séjour

Hébergement + Pension complète + animateurs :

13044 €

Adhésion à l’association :

60 €

Transport aller-retour :

1407 €

TOTAL : 14 511 €

Soit par élèves : 302 €

Diminuer le coût pour les familles

- Demande de subventions aux mairies

- Participation de la coopérative scolaire (et des associations de parents d’élèves)

- Sponsors d’entreprises

- Participation des familles (90€) avec tarif dégressif pour les familles ayant plusieurs enfants (150 € - 200€)

- Possibilité de paiement sur plusieurs mois à partir de novembre (8 mois)

- Demande d'aide possible : JPA, CAF , PEP, comité d’ entreprises...

Validation du projet

- Par l'IEN de Tournus puis DASEN de Saône et Loire

- Besoin de la participation de tous et des autorisations parentales pour chaque enfant

Préparation

- Fiche « trousseau » donnée quelques semaines avant le départ
- Travail en amont en classe pour une mise en confiance des élèves
- Chaque élève aura un cahier de voyage
- Deuxième réunion à prévoir avant les vacances de Février pour finaliser (à Genouilly)